

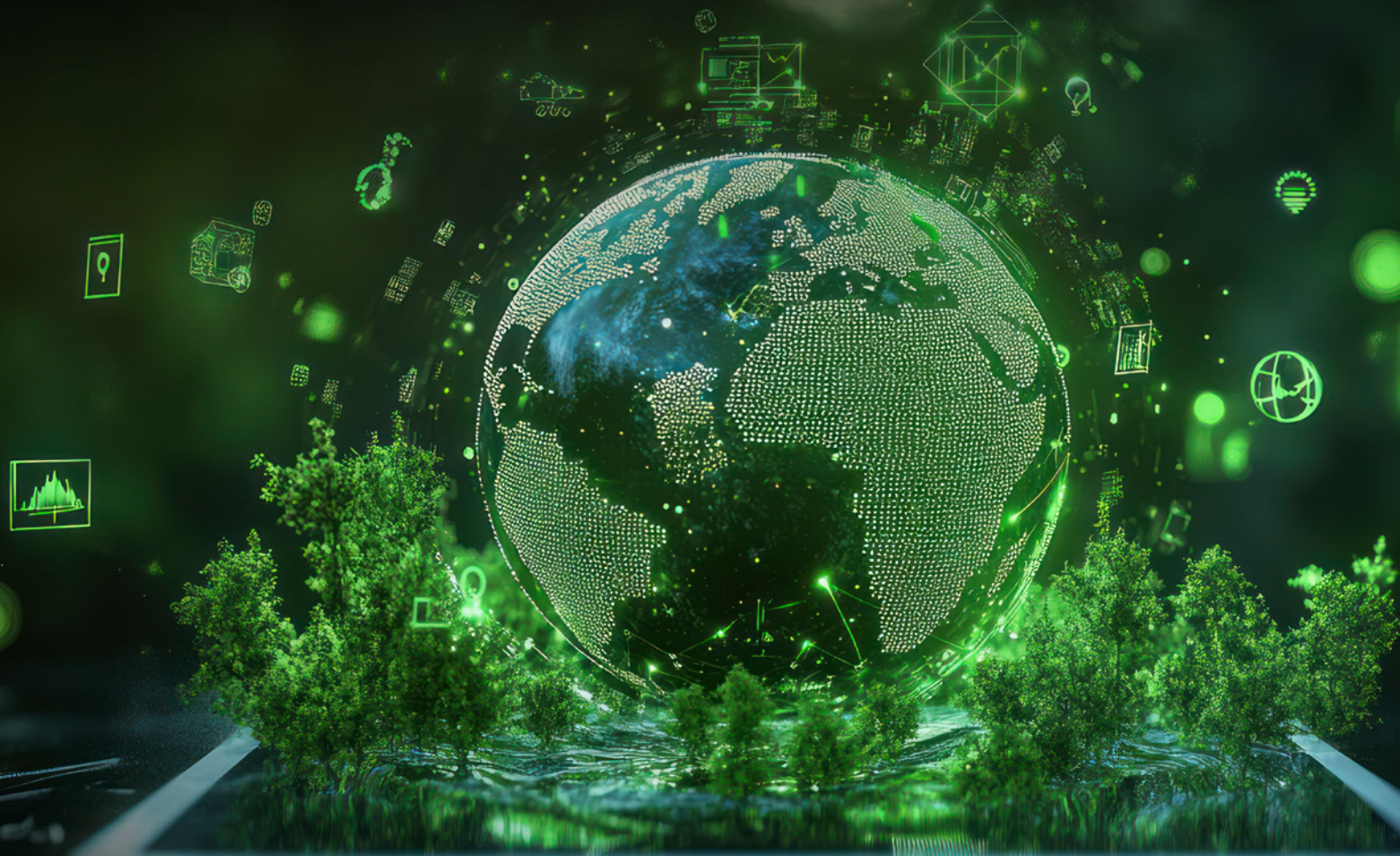

Finanzgruppe
Hochschule für Finanzwirtschaft & Management



3. Symposium Nachhaltigkeit

Künstliche Intelligenz, Ethik und Nachhaltigkeit
24. - 25. Februar 2026 | Bonn

Wie beeinflusst Künstliche Intelligenz die nachhaltige Entwicklung – und welche ethischen Fragen stellen sich dabei?

Themenschwerpunkt unseres dritten Symposiums ist das Spannungsfeld von Künstlicher Intelligenz, Ethik und Nachhaltigkeit. Gemeinsam mit Expertinnen und Experten diskutieren wir, wie KI-Anwendungen, insbesondere solche der Kreditwirtschaft, nachhaltige Entwicklungen fördern oder behindern können. Zentrale Fragestellungen sind: Welche Verantwortung tragen Kreditinstitute beim Einsatz von KI? Was ist bei der Entwicklung entsprechender Unternehmensrichtlinien zu beachten? Und welche Erwartungen haben Kundinnen und Kunden, Mitarbeitende sowie die Gesellschaft an die Kreditwirtschaft bei der Anwendung von KI?

Neben Vorträgen und Diskussionen zu diesem Themenschwerpunkt bietet unser Programm außerdem:

- eine Keynote zur aktuellen gesellschaftlichen Bedeutung von Nachhaltigkeitsthemen,
- aktuelle Einblicke zu Nachhaltigkeitsthemen aus dem DSGVO,
- erste Ergebnisse aus unserem Forschungsprojekt zu „Moral und Anlageentscheidungen“,
- eine gemeinsame Abendveranstaltung im LandesMuseum Bonn.

Wir freuen uns auf Ihre Teilnahme und den gemeinsamen Diskurs zu einem drängenden Nachhaltigkeitsthema unserer Zeit.

Prof. Dr. Claudia Breuer

Leiterin Forschungsstelle Nachhaltigkeit
Professur für Finanzwirtschaft & Nachhaltigkeit

Das Fachprogramm

**24.2.2026 | 12:00 - 17:00 Uhr
anschl. Abendprogramm**

Start in den Tag

Prof. Dr. Claudia Breuer | Prof. Dr. Maik Grabau

EU-Nachhaltigkeitsregulierung: Chancen und Herausforderungen für Sparkassen

Jiri Zapletal | DSGVO

Künstliche Intelligenz: Ein Update zu Möglichkeiten und Grenzen

N.N. | Fraunhofer Institut IAIS

Corporate Social Responsibility und der Einsatz von Künstlicher Intelligenz

Dr. Friederike Rohde | TU Berlin

Interaktive KI-Diskussion

Referierende und Teilnehmende

Nachhaltigkeit hat Gegenwind: Wie geht es weiter?

Prof. Dr. Kerstin Lopatta | Universität Hamburg

Ab 18.30 Uhr Abendprogramm

25.2.2026 | 9:00 - 13:30 Uhr

ESG-Datenmanagement mit KI

Tobias Zehnter | NordLB

Forenrunden 1 & 2

- Nachhaltigkeit mit Nebenwirkungen? Wie das moralische Konto die Geldanlage beeinflusst
Matthias Brust | HFM
- AI bei der ESG-Risikointegration – Möglichkeiten und Grenzen
Thomas Haehl | Christopher Knapp (MSCI)
- Berlin Calling: Aktuelles aus dem DSGVO
Ines Kefer | DSGVO

Der Impact sozialer Projekte der Deutschen Sparkassenstiftung für internationale Kooperation

Nicole Brand | Deutsche Sparkassenstiftung für internationale Kooperation e.V.

Schlusswort

Prof. Dr. Claudia Breuer | Prof. Dr. Maik Grabau



Wissenschaftliche Leitung

Prof. Dr. Claudia Breuer
Leiterin Forschungsstelle
Nachhaltigkeit



Organisatorische Leitung

Claudia Eisentraut
Weiterbildungsreferentin
Management- und Spezialisten-
qualifizierung

→ Infos +
Anmeldung